Freigabe	Änderungen:	Datum	Index:	Planbezeichnung.:	Maßstab: 1:750
Datum	Anlage LV	22.07.24	0	Südgebäude BE Rohbau	Dat.: 22.07.24
Arch.					Gez:

S BE ROH -0

NBS-ARC-A-BE-XX-ROH-XXX-0-LV

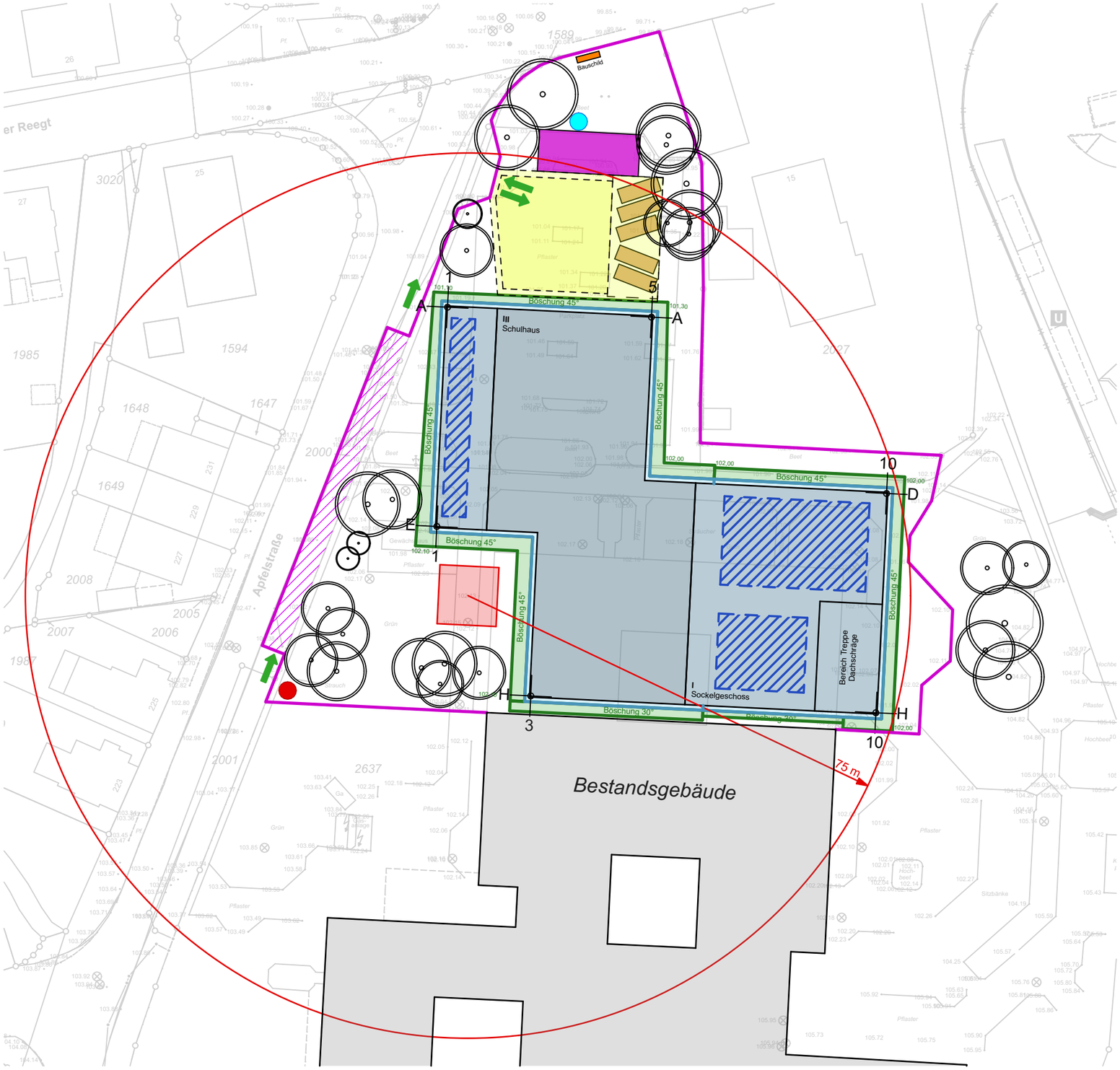

- Baugrubensohle
- Baugrubenrand Böschung
- Baukörper Neubau
- Kran
- BE-Container (durch AN Baulogistik)
- Entsorgungslogistik (durch AN Baulogistik ab Phase III Beginn Fassadenbauarbeiten)
- BE-Fläche / Baustraße
- BE-Fläche / Lagerfläche
- Lagerfläche auf Dach Sockelgeschoss (ab Fertigstellung Rohbau Sockelgeschoss)
- Anlieferzone (durch AN Baulogistik)
- Bauzaun (durch AN Baulogistik)
- Verbau (durch AN Erdbau)
- Baum Bestand
- Bauschild (durch AN Bauschild)
- Zentraler Baustromanschluss (Miettrafo, durch AN Baustrom)
- Zentraler Bauwasseranschluss (im Bereich BE-Container Sanitär, durch AN Bauwasser)
- Ein- und Ausfahrt
- Bedarfsmäßige Ein- und Ausfahrt

MNGES

Maße am Bau nehmen und prüfen. Für Maßfehler haftet der Auftragnehmer. Bei der Bauausführung sind folgende Unterlagen zu beachten: Statik mit Positionsplänen, Ausführungszeichnungen, Architektendetails und Firmendetail-zeichnungen. Firmenzeichnungen gelten nur mit dem Genehmigungsvermerk des Architekten.

Bauherr:
ISB - Immobilienservicebetrieb Bielefeld
August-Bebel-Straße 92
33602 Bielefeld

Planung: